

文化部文化資產局文化資產保存修復及管理維護補助作業要點

C類一覽表之附件

附件 1：補助款申請流程及請款作業事項

附件 2：【補助直轄市、縣（市）政府】申請書封面格式、計畫書撰寫格式及相關參考文件

附件 3：【補助專業團隊/民間團體、個人】申請書封面格式、計畫書撰寫格式及相關參考文件

附件 4：初審表

附件 5：年度工作摘要及進度表

附件 6：領據

附件 7：扣繳歸戶證明

附件 8：未重複申請及接受補助切結書

附件 9：【補助直轄市、縣（市）政府】成果報告書封面格式、撰寫格式及相關參考文件

附件 10：【補助專業團隊/民間團體、個人】成果報告書封面格式、撰寫格式及相關參考文件

附件 10 之「附表」：文化部經費結報注意事項

附件 11：補助經費報告表

附件 12：請款明細表【補助直轄市、縣（市）政府】

申請補助作業流程

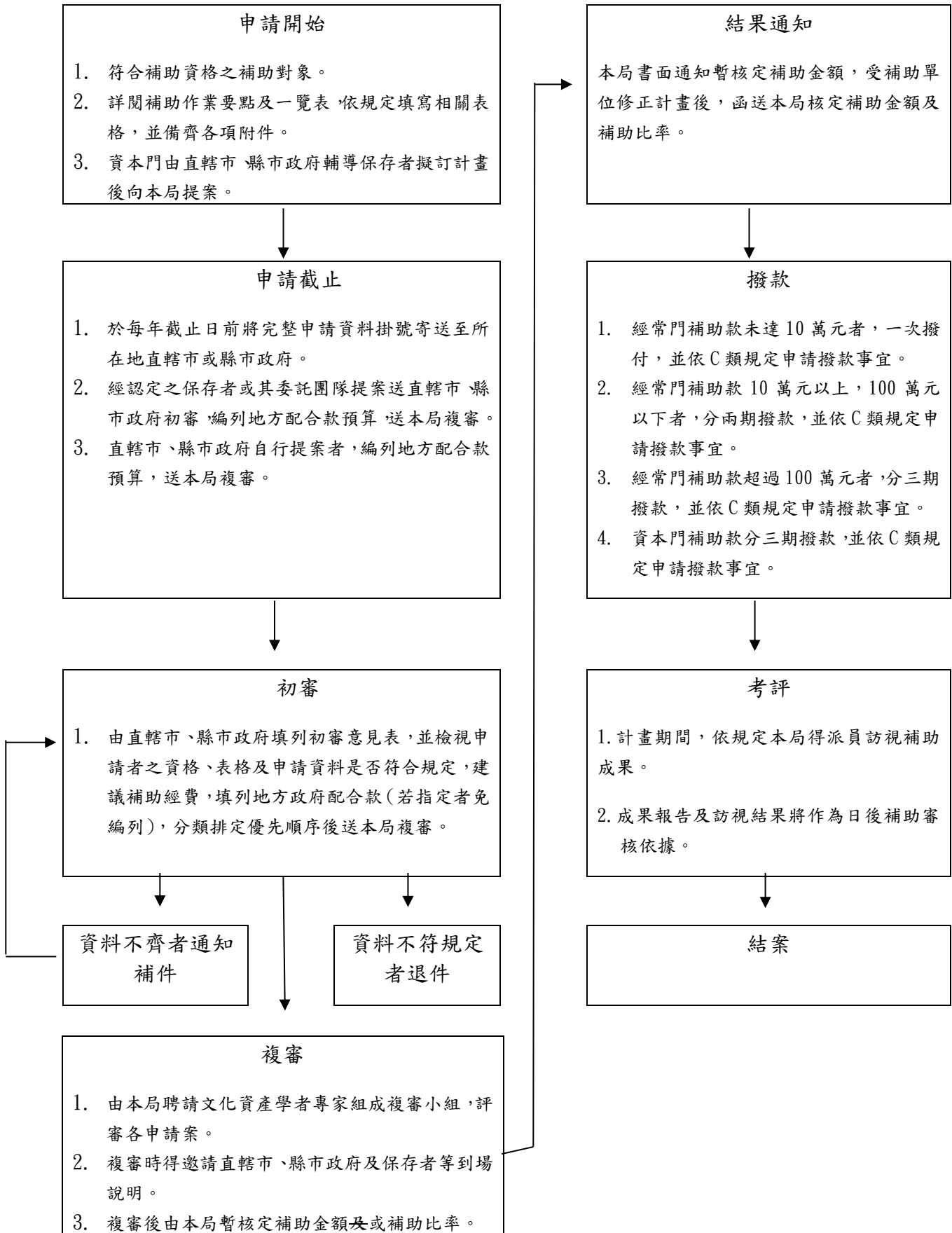

附件 2 【補助直轄市、縣（市）政府】申請書封面格式、計畫書撰寫
格式

文化部文化資產局

C類－無形文化資產補助申請書

計畫名稱：○○○○○○○○○○○○○○

申請單位名稱：

申請計畫類別：

- 傳統表演藝術 民俗 傳統知識與實踐
傳統工藝 口述傳統 文化資產保存技術

申請計畫性質：

1. 基礎普查調查研究
2. 保存維護與推廣
3. 文化場域及設備改善
4. 文化資產保存技術保存紀錄、傳習、出版、活化、學術研討

中華民國 年 月 日

申請表

計畫類別 (補助項目)	<input type="checkbox"/> 經常門	
	<input type="checkbox"/> 資本門	
實 施 期 程	民國 年 月至 年 月	
計畫經費	總經費： 元	申請本局補助： 元 (%)
	地方政府配合款： 元 (%)	其他單位補助(捐助)： 元 (%)
計畫目標		
工作項目(敘述內容 100字以內)	簡要說明計畫執行重點與項目等內容。	
計畫具體效益(敘述 內容 100字以內)	簡要說明計畫執行完成效益及未來方向。	
近二年接受文化部、文化部文化資產局或其他單位補助之情形		
受補助計畫名稱	補助機關	補助金額
申請單位	機關首長：	
	承辦人：	電子郵件：
	電 話：	傳 真：
	地 址：(郵遞區號)	

計畫書建議格式

一、計畫名稱

二、申請單位

三、建築空間基本資料（含建造物所有權歸屬，無涉及建築空間者免填）

四、計畫目標（請條列敘明本計畫預期達成之具體目標及計畫執行可能遭遇之問題）

五、過去辦理情形/先期規劃（如調查研究、規劃設計等，首次辦理者免填。）

六、計畫內容

七、計畫執行之方法與步驟

八、計畫執行之預定進度

九、經費預算明細表（資本門部分請依工程費、設計監造費、工程管理費、業務費等編列，其中工程費請列出各主要工程項目經費，如：公共安全空間工程、無障礙工程、環保節能、景觀改善、導覽標示、館舍修繕等。）

十、經費來源（含全程計畫所需經費及分年分期經費概算需求）

十一、預期效益（說明計畫完成後，可能獲得的成果或效益，除文字說明外，儘可能以數字量化表示，如：參觀人數、票房、資料件數、自償性指標值、未來經營管理等。）

十二、審查意見回覆（修正後計畫書者，須填寫。）

十三、附錄（各計畫項目之必要附件及與本計畫有關之補充資料）

備註：

1. 請以 A4 紙張由左至右橫式繕打

2. 中央政府機關（構）、及其附屬機關（構）、國家其他公法人、中央機關（構）所屬公營事業、國立學校申請案件之申請書及計畫書格式得參照本表填列。

文化部文化資產局

C類－無形文化資產補助申請書

計畫名稱：○○○○○○○○○○○○○○

申請單位名稱：

申請計畫類別：

- 傳統表演藝術 民俗 傳統知識與實踐
傳統工藝 口述傳統 文化資產保存技術

申請單位：

- 保存者
保存者委託單位
重要無形文化資產保存者傳習結業藝生或委託單位

申請計畫性質：

- 保存紀錄 傳習 出版
調查研究 教育推廣活動 學術研討

中華民國 年 月 日

申請表

計畫類別 (補助項目)	<input type="checkbox"/> 保存紀錄	<input type="checkbox"/> 傳習	<input type="checkbox"/> 出版
	<input type="checkbox"/> 調查研究	<input type="checkbox"/> 教育推廣活動	<input type="checkbox"/> 學術研討
實施期程	民國 年 月至 年 月		
計畫經費	總經費： 元	申請本局補助： 元 (%)	
	地方政府配合款： 元 (%)	其他單位補助(捐助)： 元 (%)	
	申請單位自籌款： 元 (%)		
計畫目標			
工作項目(敘述內容 100 字以內)	簡要說明計畫執行重點與項目等內容。		
計畫具體效益(敘述內容 100 字以內)	簡要說明計畫執行完成效益及未來方向。		
近二年接受文化部、文化部文化資產局或其他單位補助之情形			
受補助計畫名稱	補助機關	補助金額	
申請單位	單位名稱： (個人填姓名)	立案日期： 年 月 日 (個人填出生日期)	
	立案字號： (個人免填)	統一編號： (個人填身分證字號)	
	負責人：		
	承辦人：	承辦人：	
	電話：	電話：	
	地址：(郵遞區號)		

計畫書建議格式

一、計畫名稱

二、申請單位

三、計畫目標（請條列敘明本計畫預期達成之具體目標及計畫執行可能遭遇之問題）

四、過去辦理情形（首次辦理者免填）

五、計畫內容

六、計畫執行人員（含分工方式）、時間及地點

七、預期效益（說明計畫完成後，可能獲得的成果或效益，除文字說明外，儘可能以數字量化表示，如：參觀人數、票房、資料件數等。）

八、執行方法與步驟

九、文宣方式

十、審查意見回覆（修正後計畫書者，須填寫。）

十一、經費預算明細表

備註：請以 A4 紙張由左至右橫式繕打，如為團體或法人組織，應另附立案或登記證書影本。

○○○(申請單位名稱)
C類－無形文化資產補助初審表

基本資料	活動名稱			
	申請單位			
	執行時間			
	執行地點			
	總經費		申請補助金額	
內容摘要				
經費資料	地方政府配合款			
	其他單位補助金額		申請單位自籌款	
	建議補助金額			
初審意見				

(計畫名稱) 年度工作摘要及進度表

填表機關 (單位):

月份	工 作 摘 要	預定進度	分配經費
		總進度	總經費
一			
二			
三			
四			
五			
六			
七			
八			
九			
十			
十一			
十二			

領 據

茲領到文化部文化資產局補助(申請單位○○○)辦理○○○
○○乙案，核銷第○期補助款新臺幣○○○○○元整。

單位名稱： (請蓋章)

負責人： (請蓋章)

會計： (請蓋章)

出納： (請蓋章)

經手人： (請蓋章)

統一編號：

公司地址：

聯絡電話：

匯款銀行(請註明分行)：

匯款戶名：

匯款帳號：

中華民國 年 月 日

扣 繳 歸 戶 證 明

本單位此次辦理之○○○○○乙案，所有人員之勞務所得將於年終統一辦理扣繳歸戶。

單位名稱： (請蓋章)

負責人： (請蓋章)

會計： (請蓋章)

出納： (請蓋章)

經手人： (請蓋章)

統一編號：

公司地址：

聯絡電話：

中 華 民 國 年 月 日

未重複申請及接受補助切結書

本單位申請貴局○○○年度○○○○○案，如獲核定補助經費，於同一年度內針對本局補助項目不再重複申請及接受其他補助。若違反規定，依規得取消各項申請及補助資格，已領取補助費用並應繳回，且負所有相關責任，謹立此據為憑。

此致

文化部文化資產局

單位名稱： (請蓋章)

立案字號：

統一編號：

負責人： (請蓋章)

負責人身分證字號：

聯絡地址：

聯絡電話：

中華民國 年 月 日

文化部文化資產局

C 類－無形文化資產補助成果報告書

計畫名稱：○○○○○○○○○○○○○○

中華民國 年 月 日

一、補助案基本資料表					
計畫名稱					
主辦單位			承辦人 及聯絡方式		
執行單位			承辦人 及聯絡方式		
預定執行期程			實際執行期程		
預計參與活動人數 (非活動案者免填)			實際參與活動人數 (非活動案者免填)		
原預算金額 (單位：元)			實際支出金額 (單位：元)		
實際經費 分攤情形 (單位：元)	1. 本局支出經費： 元 2. 縣市配合款支出經費： 元 3. 其他經費： 元				
附件	<input type="checkbox"/> 報告書或計畫相關出版品(含電子檔) 件。 <input type="checkbox"/> (工程)工作報告書(含電子檔) 件。 <input type="checkbox"/> 施工(活動)照片(含電子檔) 祯。 <input type="checkbox"/> 工程結算書 件。 <input type="checkbox"/> 施工竣工圖(含電子檔) 件。 <input type="checkbox"/> 報導剪報影本 份。 <input type="checkbox"/> 錄音帶 卷。 <input type="checkbox"/> 錄影帶 卷。 <input type="checkbox"/> 著作權轉讓或授權書 份。 <input type="checkbox"/> 其他()件。				
承辦人		單位 主管		機關 首長	

二、計畫實施情形：

(一) 接受補助經費工作內容

(二) 計畫執行過程 (含是否符合原計畫期程、內容、延宕原因等)

(三) 執行成效檢討及建議

三、成果報告書填寫說明：

- (一) 表列各項經費以新台幣元計，參與活動人數含觀眾。
- (二) 實際經費分攤情形，請將各單位分攤金額及比例依序註明。
- (三) 報告書請以正楷填寫，相關指定附件（以V記表示者）亦請逐件檢附。

附註：文化部結報注意事項（附件 10之「附表」）

文化部文化資產局

C 類－無形文化資產補助成果報告書

計畫名稱：○○○○○○○○○○○○○○

中華民國 年 月 日

一、補助案基本資料表			
計畫名稱			
主辦單位		承辦人及 聯絡方式	
預定執行 期程		實際執行 期程	
預計參與 活動人數 (非活動計畫 者免填)		實際參與 活動人數 (非活動計 畫者免填)	
原預算金 額(單位: 元)		實際支出 金額(單 位:元)	
實際經費 分攤情形	1. 本局支出經費: 元 2. 縣市配合款支出經費: 元 3. 其他經費(如申請單位自籌經費): 元		
附件	<input type="checkbox"/> 文宣品 式 件。 <input type="checkbox"/> 活動照片 幀。 <input type="checkbox"/> 原始支出憑證計 冊 件。 <input type="checkbox"/> 補助經費報告表 <input type="checkbox"/> 報導剪報影本 份。 <input type="checkbox"/> 錄音帶 卷。 <input type="checkbox"/> 影音光碟 張。 <input type="checkbox"/> 其他 ()		
報告單位	(請加蓋報告單位戳記或報告人印章)		

二、計畫實施情形：

(一) 接受補助經費工作內容

(二) 計畫實施過程簡述(請簡述計畫實施過程之人/事/時/地，包含是否符合原計畫期程、內容、延宕原因等，可附活動流程表)

(三) 執行成效檢討及建議

三、成果報告書填寫說明：

- (一) 表列各項經費以新台幣元計，參與活動人數請分列活動辦理人員及參加觀眾。
- (二) 實際經費分攤情形，請將各單位分攤金額及比例依序註明。
- (三) 報告書請以正楷填寫，相關指定附件亦請逐件檢附。

附：文化部結報注意事項（附件 10之「附表」）

文化部經費結報注意事項

中華民國 89 年 8 月 4 日 (89) 文建計字第 30018226 號函核定

中華民國 93 年 4 月 19 日文計字第 0933109814 號函修正

中華民國 99 年 12 月 29 日文計字第 0992032906 號函修正

中華民國 100 年 7 月 7 日文計字第 100301450 號函修正

中華民國 100 年 12 月 19 日文計字第 1003028469 號函修正

- 一、付款憑證除收據、統一發票或相關書據外，應檢附核准之案據，如請購單、原簽或合約影本。
- 二、憑證粘貼用紙應載明具體用途。
- 三、收據應註明受領事由、時間（年月日）、實收數額、支付機關全銜、受領人之姓名或名稱、地址暨國民身分證或營利事業統一編號；如屬機關或立案之團體則應經負責人、會計及出納（或經手人）簽名或蓋章，並加蓋關防或團章。
- 四、購買貨物或支付勞務費用取得之統一發票，應註明：公司行號之名稱、地址及其營利事業統一編號；貨物名稱或勞務性質及數量（必要時，應註明廠牌或規格）；單價及總價（單價乘以數量應與總價相符；如有折讓，應註明實付金額）；發貨或供給勞務日期；買受機關名稱。
- 五、收銀機或計算機器開具之統一發票，應輸入各機關統一編號，若未輸入統一編號，應請營業人加註買受機關名稱或統一編號後，加蓋統一發票專用章。若統一發票僅列日期、貨品代號、數量、金額者，應由經手人加註貨品名稱，並簽名；如其他相關憑證已記載採購事項及貨品名稱者，得免加註。
- 六、憑證之總數應用大寫數字書寫，但採用機器作業無法用大寫數字表示者，不在此限。
- 七、憑證之總數有更改者，應由負責人在改正處簽名或蓋章證明。
- 八、採購案經完成驗收程序者，應檢附驗收紀錄；如無驗收紀錄時，應由驗收、點數或保管人員分別簽名證明。

- 九、勞務採購、補助、合辦案件相關文宣資料，均須於適當位置以部徽、圖案、文字或影音資訊等標示本部為策劃、主辦單位，並標示本部網址。
- 十、電報、國際電話應檢附明細清單，並註明發報或通話事由。
- 十一、郵費應檢附購買票品證明單，大宗郵件應開列郵寄文件清單。
- 十二、經費由數機關共同分攤或支出憑證不能分割者，應加具支出分攤表，並於備註欄作說明。
- 十三、出席費應檢附開會通知單、會議簽到、會議紀錄影本或其他可資證明之文件。
- 十四、講座鐘點費應檢附每天（週）實授課程時間表。
- 十五、撰譯稿費應檢附撰譯稿文件影本，按字計支者須註明字數。
- 十六、因公務所需便餐費，應檢附開會通知單影本及用餐人員名單。
- 十七、個人所得部分，應依財政部發布『各類所得扣繳率標準』辦理所得扣繳；並檢附「已登記辦理扣繳歸戶切結書」。
- 十八、因公奉派出差，依「國內出差旅費報支要點」或「國外出差旅費報支要點」規定辦理。
- 十九、外幣應折合新台幣計算，並註明折合率，除特殊情形外，應附兌換水單。
- 二十、非本國文支出憑證，應由經手人擇要譯註中文。
- 二十一、三聯式之統一發票，應檢附收執聯與扣抵聯。
- 二十二、辦理採購，依政府採購法及其相關規定辦理。
- 二十三、支出憑證內容應與預算項目核符，並按計畫別依序編號彙訂。
- 二十四、補助經費結報時，應檢附「本部文化活動補助案成果報告書」，並編製：預算數與實支數對照表；經費結報明細表；接受公款補助經費工作報告表；補助其他政府機關或團體私人經費報告表。其成果報告書第一頁「實際經費分攤情形」欄，應由受補助單位詳填自行負擔金額、各補助機關名稱及補助金額。

二十五、保證（固）金之退還，應檢附驗收紀錄影本、合約影本及繳納保證（固）金之收款聯單存根或可資證明繳款之文件。

二十六、其他未列之經費結報事項，依「支出憑證處理要點」及有關規定辦理。

文化部文化資產局

C 類－無形文化資產補助經費報告表

中華民國 年 月 日

單位：新臺幣元

受 補 助 單 位		
名 稱		
補 助 內 容		
摘 要		
補 助 金 額		
列 支 科 目 名 稱		
實 際 支 用 金 額		
地 方 政 府 配 合 款		
計 畫 執 行 情 形	已 完 成	
	未 完 成	
	計 畫 未 完 成 原 因	
備 註 (實支總額及補助所佔比例)		

說明：1. 補助內容摘要請填寫本局核定補助之計畫名稱。

2. 補助金額係指本計畫本局當年實際撥付之補助數。

3. 實際支用金額係指受補助單位實際支用數，若補助金額為其支出之部分者，應將其總額及所占比例於備註欄內填註。

(計畫名稱)

預算數與實支數對照表(總經費)

單位：新台幣元

預算科	預算細目	核準預算金額	實支金額	結餘溢支金額	憑證起迄編號	說明
1.	1-1					
	1-2					
	1-3					
	1-4					
	1-5					
	1-6					
	1-1 至 1-6					
2.	2-1					
	2-2					
	2-3					
	2-4					
	2-4	1				
		2				
		3				
	2-5					
	2-1 至 2-5					
3.	3-1					
	3-2					
	3-3					
	3-4					
	3-5					
	3-1 至 3-5					
總計						

(計畫名稱)

費用結報明細表 (本局補助經費)

年度：

年 月 日

第 頁

計畫名稱		總計金額													
支 用 內 容															
憑證號碼	用途別	摘要	小 計						合 計						
			百	拾	萬	仟	百	拾	元	百	拾	萬	仟	拾	百
		本頁合計													

- 註：1. 憑證號碼按「粘貼憑證用紙」上之原始單據（如發票、收據、支出證明單……等）依序編號，編於各單據上之右下角，但一張「粘貼憑證用紙」粘貼一張以上之單據者，該紙上之「憑證編號」欄須書明「0 號至 0 號」，但本明細表仍應按各單據逐一依序填列。
2. 用途別欄請依預算明細表所列人事費、業務費、旅運費……等依序填列。
3. 關於憑證結報事項，請參閱背面說明。

粘貼憑證用紙

憑證號碼	預算科目	金 額								用 途 說 明	
		百 萬	十 萬	萬	千	百	十	元	角		分
經 手	監 驗 或 證 明	保 管			主 辦 會 計 人 員	機 關 長 官					

.....憑.....證.....粘.....貼.....線.....

單 據 清 單

使用說明：

- 一、受補助單位團體或個人，請參照本單將支出單據依次對齊粘貼，如單據過小時則左邊可不對齊，稍向左移，而將單據粘貼於左右兩邊之中央，但上邊乃應對平粘貼。以貼一張單據為原則，如兩張以上單據粘貼一張時應加繕單據清單。
- 二、本單僅貼主要單據，如有附件，應註明張數，並將各項附件附於本單之後。
- 三、單據較大者，應於報銷時依本單據邊線尺寸，予以摺疊。
- 四、手簽、驗收人或證明人及主管，均應於單據粘貼後於本單邊單粘貼騎縫上簽單。
- 五、支出用途由經手人在單內詳加說明。
- 六、有關單據內容應注意事項。詳見經費結報須知各點。
- 七、影印本單使用時，大小請勿超過270mm，寬190mm標準，並裝成冊，連同費用結報明細表等辦結報。

編號	摘 要	金 額					
		百	拾	萬	仟	百	拾
合	計						

(受補助單位名稱)
第 期款經費請款明細表

單位：新臺幣元

計畫名稱			備註
核定計畫總金額(A=B+C+D)		補助比例(%)	
文化部文化資產局補助款(B)			
直轄市、縣市分攤款(C)			
所有權人自籌款(D)			
各項工作項目	實際發包金額	結算金額	經(資)門
1.調查研究案			
2.規劃設計或監造案			
3.修復工程案			
4.工程管理費			
5.工作報告書紀錄			
：			
其他(含行政管理費、空污費...等)			
合計(1.+2.+3.+4.+5.+...)			
本局核撥金額明細	本局已撥付直轄市、 縣市金額	直轄市、縣市已撥付 廠商金額	
	(年度)：	(年度)：	第 期款
	(年度)：	(年度)：	第 期款
直轄市、縣市分攤款已撥付金額 明細(含所有權人自款籌款)	直轄市、縣市分攤款 已提撥金額	直轄市、縣市已撥付 廠商金額	
	(年度)：	(年度)：	第 期款
	(年度)：	(年度)：	第 期款
本次請撥金額			第 期款

承辦人

單位主管

主辦會計