臺中市歷史建築「大屯郡守官舍」登錄保存範圍與使用配置圖

比例尺：1/600
DATE:2013.03.30

公告建築物本體範圍線
公告地號範圍地籍線及土地影響保存範圍線
計畫道路邊線
西區中民段六小段地籍線
西區中民段七小段地籍線

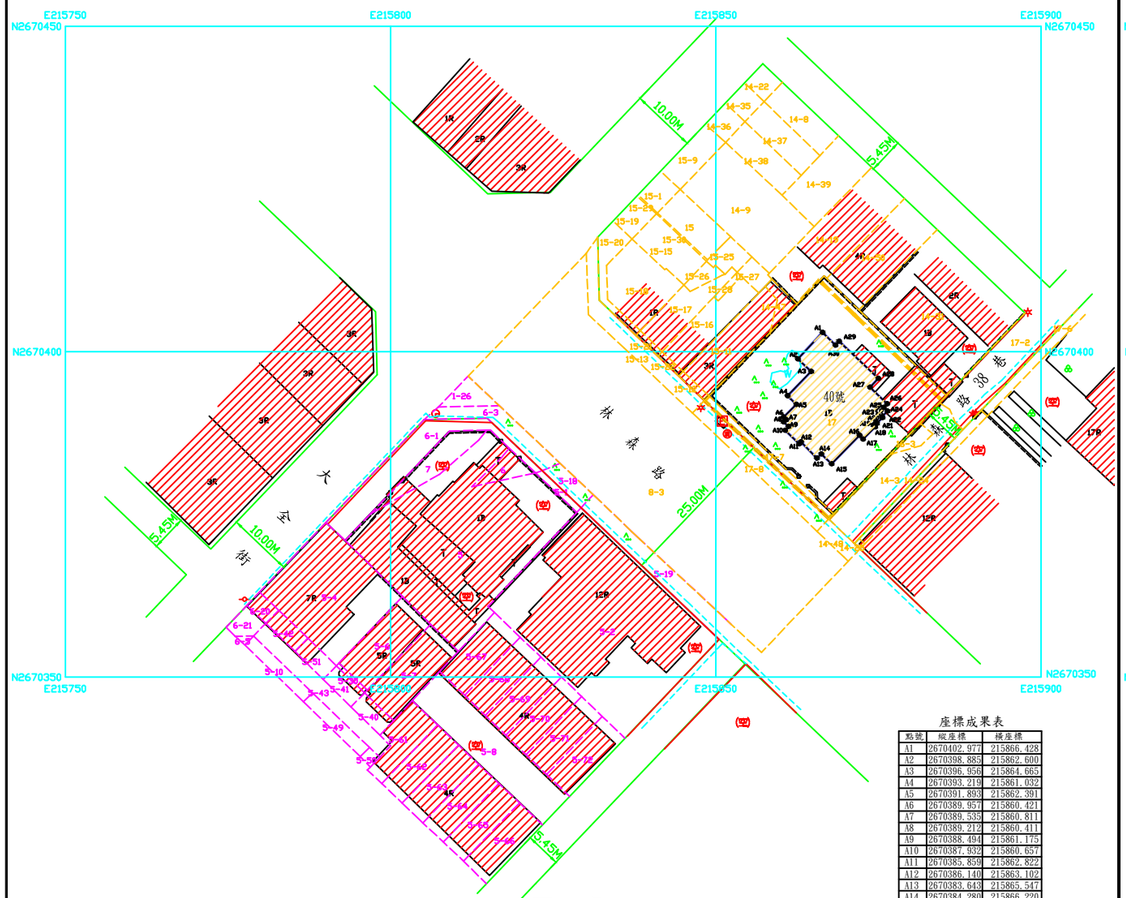

1-1.建物本體名稱	投影面積（平方公尺）	座向	備註
大屯郡守官舍	189.45	座東北朝西南	
合計	189.45		

圖例

圖示	地物名稱	圖示	地物名稱
	便路面		電力桿
	暗溝		大型廣告牌
	磚石牆		永久房屋
	電力桿		公告本體
A.C.	AC路面	空	空地
	交通標誌		門
W	水池	E	電器設備
	花圃		

座標成果表

點號	縱座標	橫座標
A1	2670402.977	215866.428
A2	2670398.885	215862.600
A3	2670396.956	215864.665
A4	2670393.219	215861.032
A5	2670391.893	215862.391
A6	2670389.957	215860.421
A7	2670389.535	215860.811
A8	2670389.212	215860.411
A9	2670388.494	215861.175
A10	2670387.832	215860.657
A11	2670385.859	215862.822
A12	2670386.140	215863.102
A13	2670383.643	215865.547
A14	2670384.280	215866.220
A15	2670382.774	215867.801
A16	2670387.155	215872.096
A17	2670386.567	215872.636
A18	2670388.444	215874.505
A19	2670388.729	215874.218
A20	2670389.128	215874.603
A21	2670388.977	215874.760
A22	2670389.889	215875.621
A23	2670389.977	215875.530
A24	2670390.876	215876.393
A25	2670391.434	215875.815
A26	2670391.983	215876.346
A27	2670394.530	215873.709
A28	2670395.899	215874.994
A29	2670401.610	215868.953
A30	2670401.020	215868.400

臺中市歷史建築「大屯郡守官舍」土地範圍地籍套繪圖

比例尺：1/600
西區中民段七小段
西區中民段六小段

公告建築物本體範圍線
公告地號範圍地籍線及土地影響保存範圍線
計畫道路邊線
西區中民段六小段地籍線
西區中民段七小段地籍線

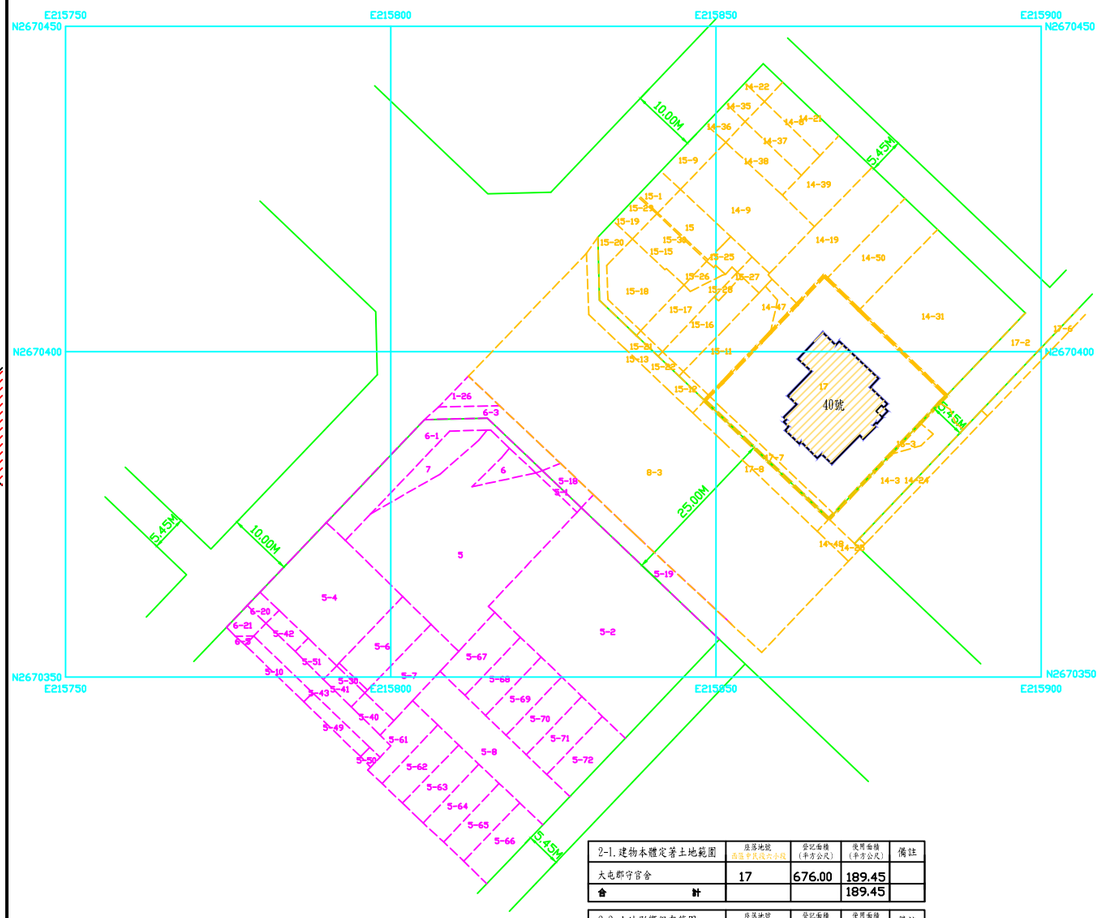

2-1.建物本體定著土地範圍	座落地號（西區中民段六小段）	登記面積（平方公尺）	使用面積（平方公尺）	備註
大屯郡守官舍	17	676.00	189.45	
合計			189.45	

2-2.土地影響保存範圍	座落地號（西區中民段六小段）	登記面積（平方公尺）	使用面積（平方公尺）	備註
大屯郡守官舍	17	676.00	676.00	
	17-7	31.00	31.00	
合計			707.00	

註：S1~S23 A1~A30 系依建築物外沿線為保存範圍

修正 REVISION	日期 DATE	說明 DESCRIPTION	核准 APPROVED BY	繪圖 DRAWN BY	設計 DESIGNED BY	比例尺 SCALE 詳圖
				核對 CHECKED BY	核准 APPROVEDBY	日期 DATE

TA-SAIN
大聖工程顧問有限公司
台中市北屯天津路四段280巷18號
TEL:(04)22328452 FAX:(04)22329981

工程名稱 PROJECT NAME
圖名 DRAWING NAME
圖號 DRAWING NO
張號 SHEET NO
業務編號 FILE NAME 020335